

**Classi: VB (19) e Vi (18) + Garbini, Gambassi e Cerrone = tot.37+3**

Spett.le Liceo  
"GIULIO CESARE"  
Corso Trieste, 48  
00198 ROMA  
Roma, 25 gennaio 2012

## **MILANO e dintorni**

5 giorni – treno + pullman

### 20 MAR 12 – ROMA / MILANO

- Mattina: incontro dei partecipanti alla stazione ferroviaria di Roma, incontro con **nostro assistente**, sistemazione in treno e partenza per **Milano** con treno AV con posti riservati di 2° classe (ore 09.00 – 11.59)
- Arrivo a **Milano** e **trasferimento in pullman Gran Turismo** in hotel per deposito bagagli
- **H.14:00 – 16.30** visita di Milano con guida – **2 GUIDE**
- **H. 16:30 spettacolo presso il "Teatro Piccolo"**  
**\*\* prenotazione a vostra cura – biglietti di ingresso da pagare a parte \*\***
- Sera: **cena libera** e pernottamento

### 21 MAR 12 – MILANO

- Prima colazione in hotel (**a buffet**)
- **ORE 09:00 – 12:00** visita con **guida** di **Milano - 2 guide**
- **H. 10:00 ingresso 1° gruppo per visita di CASA MANZONI**  
**H. 11:00 ingresso 2° gruppo per visita di CASA MANZONI**
- Pranzo a carico dei partecipanti
- **ORE 14.00 – 17:00** incontro con la **guida** per proseguimento della visita della città - **2 guide**
- **H. 15:45 ingresso per visita del CENACOLO DI LEONARDO con guida**  
**(ingresso per 25 persone)**
- Proseguimento delle visite di **Milano** con **guida** (Duomo, Galleria Vittorio Emanuele II, Castello Sforzesco-ingresso nel cortile, Pinacoteca di Brera, Teatro alla Scala)  
**\*\* Le prenotazioni per l'ingresso alla Pinacoteca di Brera e al Teatro alla Scala sono soggette a riconferma\*\***
- Sera: **cena in ristorante convenzionato** e pernottamento

### 22 MAR 12 – COMO / LECCO

- Prima colazione in hotel (**a buffet**)
- Mattina: sistemazione in **pullman Gran Turismo** e partenza per **Como**.
- **H. 10:00 appuntamento con la guida in Piazza Cavour c/o Hotel Barchetta.**  
Inizio visita della città (Duomo con il Broletto e la splendida cattedrale, teatro neoclassico, Basilica di San Fedele e proseguimento della **visita in battello** attraverso le belle ville aristocratiche fino al primo bacino del Lario)
- Pranzo a carico dei partecipanti
- Pomeriggio: **H 14:30 appuntamento per visita di Lecco con guida** (Pescarenico con la Chiesa e il convento di Frà Cristoforo, Villa Manzoni con il suo Museo)  
**(luogo per l'appuntamento da concordare – sono previste 2 guide)**  
**\*\*INGRESSO E PRENOTAZIONI INCLUSI PER LA VILLA MANZONI\*\***
- Sera: rientro a Milano, **cena in ristorante convenzionato** e pernottamento

# New Distance

Viaggi e Vacanze

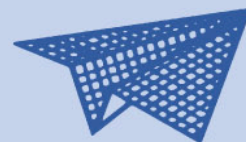

## 23 MAR 12 – MILANO / LAGO DI GARDA

- Prima colazione in hotel (a buffet)
- **H. 10:00 ingresso per visita del CENACOLO DI LEONARDO con guida (ingresso per 15 persone)**
- **H. 10:30 sistemazione in pullman Gran Turismo e partenza per Sirmione.**
- Arrivo e visita della città con **guida** (la duecentesca rocca scaligera, la Chiesa di S. Maria Maggiore)
- Pranzo a carico dei partecipanti
- **ORE 14:30 – 15.30** escursione in **battello** sul **lago di Garda** con i docenti accompagnatori  
**Appuntamento al molo di Piazza Castello a Sirmione** (Partenza da Sirmione – Grotte di Catullo e giro della zona occidentale del lago)
- **ORE 17:00** sistemazione in pullman e trasferimento in hotel (zona sud del lago di Garda), cena e pernottamento

## 24 MAR 12 – LAGO DI GARDA / BRESCIA / ROMA

- Prima colazione in hotel (a buffet)
- Mattina: sistemazione in **pullman Gran Turismo** e partenza per **Brescia**
- Arrivo e visita con i docenti accompagnatori del nuovo quartiere situato nella parte meridionale della città con il **termovalorizzatore** considerato uno degli impianti migliori al mondo che produce energia elettrica e termica)
- **H. 10:00 ingresso prenotato per visita al Termovalorizzatore con gli esperti**
- Pranzo a carico dei partecipanti
- **ORE 14:00 – 16:00** visita di **Brescia** con **guida** (Piazza della Loggia con la Loggia, Torre dell'Orologio, il Monte Vecchio di Pietà, il Museo di Santa Giulia)  
**\*\* PRENOTAZIONE E INGRESSO AL MUSEO DI SANTA GIULIA \*\***
- **ORE 16:00 trasferimento in pullman alla stazione ferroviaria di Brescia**, sistemazione in treno e partenza per **Roma** con posti riservati di 2° classe (ore 17.00 – 20.50)

Il nome e l'indirizzo dell'albergo sono stati comunicati a studenti e professori.

**QUOTA DI PARTECIPAZIONE:** .....€ 410,00

GRUPPO DI 37 PAGANTI + 3 **GRATUITA'** (MASSIMO 54 PEROSNE SU UN PULLMAN)

### LA QUOTA COMPRENDE:

- Nostra assistenza il giorno della partenza alla stazione ferroviaria di Roma;
- Viaggio Roma / Milano e Brescia / Roma in treno AV con posti riservati di 2° classe;
- Escursioni in **pullman Gran Turismo** come da programma: Lago di Como e 2 giorni al Lago di Garda;
- Sistemazione in hotel di 3\*\*\* stelle in camera a 3 / 4 letti per gli studenti e singole per i professori accompagnatori, tutte con servizi privati;
- Trattamento di mezza pensione dal pernottamento del 1° giorno alla prima colazione del 5° giorno, esclusa cena del 1° giorno;
- **PRIMA COLAZIONE A BUFFET / CENE SERVITE IN RISTORANTE CONVENZIONATO A MILANO**
- **BUONI PASTO PER I DOCENTI ACCOMPAGNATORI (valore di € 75,00 ciascuno)**
- **BIGLIETTI D' INGRESSO AI MUSEI PER I DOCENTI ACCOMPAGNATORI**
- **SCHEDA TELEFONICA PER LA REPERIBILITA' DEL CAPOGRUPPO (dal valore di € 30,00)**
- I seguenti servizi turistici:
  - \* **guida** per visita di **Milano** (il 1° giorno – 2 guide)

Via Nomentana, 53/B (angolo Via Salaria) | 00016 Monterotondo Scalo | Roma (Italy)

Tel.: +39 06 900 800 06 | Fax: +39 06 900 855 21 | [www.newdistance.it](http://www.newdistance.it) | [viaggi@newdistance.it](mailto:viaggi@newdistance.it)

ND srl | REA 1020908 | capitale sociale € 10.000,00 | Partita Iva: 07250311003

# New Distance

Viaggi e Vacanze

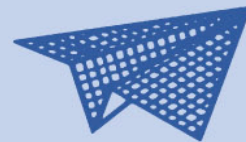

- \* **guida** per visita di Milano 2° giorno intera giornata – 2 guide
- \* **Ingresso e prenotazione** per visita al **Teatro alla Scala**
- \* **Ingresso e prenotazione** per visita della **Casa del Manzoni**
- \* **Ingresso, prenotazione** per visita del **Cenacolo di Leonardo**
- \* **guida** per visita di **Como** (mezza giornata)
- \* **guida** per visita di **Lecco** (mezza giornata)
- \* **Ingresso e prenotazione** per visita di **Villa Manzoni**
- \* **guida** per visita di **Sirmione** (mezza giornata)
- \* Escursione in **battello** sul **lago di Garda**
- \* Escursione in **battello** sul **lago di Como**
- \* **Ingresso e prenotazione** per visita con gli esperti del **Termovalorizzatore**
- \* **guida** per visita di **Brescia** – mezza giornata il 5° giorno
- \* **ingresso e prenotazione** al **Museo di Santa Giulia**

- I.V.A., tasse e percentuali di servizio (servizio bus: IVA 10%);
- Gratuità in camera singola come da 'Quota di partecipazione'

## **LA QUOTA NON COMPRENDE:**

- Gli ingressi e le relative prenotazioni ( se non diversamente specificato);
- **BIGLIETTO DI INGRESSO PER LA VISIONE DELLO SPETTACOLO AL TEATRO PICCOLO**
- Quanto non chiaramente espresso nella voce "la quota comprende";
- **LE CAUZIONI RICHIESTE DALL'HOTEL (€ 10,00 / 15,00 circa a persona).**

## **ASSICURAZIONI INCLUSE NELLA QUOTA:**

### **Vedi allegato consegnato alla scuola e parte integrante del preventivo**

- Responsabilità Civile / Bagaglio / Spese Mediche / Danni involontari a terzi
  - Infortuni: morte e invalidità permanente
  - **RIMBORSO PENALITÀ ANNULLAMENTO (per malattia / infortunio)**
  - **GARANZIA RISCHI ZERO (scioperi / atti terroristici / catastrofi naturali)**
- Copre i rischi economici derivanti dalle mancate partenze dei voli "low cost" e di linea
- **Responsabilità civile e TUTELA LEGALE a copertura dei rischi derivanti dall'obbligo di sorveglianza dei docenti sugli studenti.**

**ATTENZIONE:** I rimborsi sono subordinati al rispetto delle scadenze

## **SUPPLEMENTI EVENTUALI:**

- Sistemazione in singola eccedenti le gratuità € 120,00



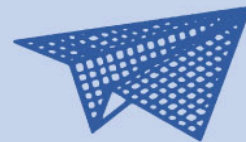
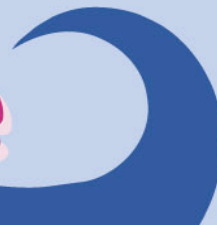

**Classi: VG (15), VH (18) e VD (15) + Garibaldi, Panetta, Pedacci e Losito= tot.48+4**

Spett.le Liceo  
"GIULIO CESARE"  
Corso Trieste, 48  
00198 ROMA  
Roma, 25 gennaio 2012

## **MILANO e dintorni**

5 giorni – treno + pullman

### 20 MAR 12 – ROMA / MILANO

- Mattina: incontro dei partecipanti alla stazione ferroviaria di Roma, incontro con **nostro assistente**, sistemazione in treno e partenza per Milano con treno AV con posti riservati di 2° classe (ore 08.00 – 10.59)
- Arrivo a Milano e trasferimento in pullman Gran Turismo in hotel per deposito bagagli
- Pranzo a carico dei partecipanti
- **ORE 15:00-18:00** visita di **Milano** con **guida** (Duomo, Galleria Vittorio Emanuele II, Teatro alla Scala con la Piazza, Castello Sforzesco-ingresso nel cortile) **\*\* 2 GUIDE \*\***
- **ORE 16:20 ingresso per visita al MUSEO TEATRALE ALLA SCALA**
- **ORE 16:40 ingresso per visita al MUSEO TEATRALE ALLA SCALA**
- Sera: **cena in ristorante convenzionato** e pernottamento

### 21 MAR 12 – MILANO

- Prima colazione in hotel (a buffet)
- **1° GRUPPO 30 PERSONE**
- **ORE 09:00 – 12:00** visita con **guida** di **Milano**
- **ORE 10:00 ingresso per visita del CENACOLO DI LEONARDO** con **guida interna** (ingresso per 30 persone)
- **\*\*Effettuerà questa visita il gruppo che visita CASA MANZONI alle ore 15:00\*\***
- **ORE 10:15 - 12:00** proseguimento della visita di **Milano** con **guida**
- Pranzo a carico dei partecipanti
- **ORE 14.00 – 17:00** incontro con la **guida** per proseguimento della visita della città
- **ORE 15:00 ingresso prenotato per visita di CASA MANZONI (durata 1 ora)**

### **2° GRUPPO 22 PERSONE**

- **ORE 09.00 – 12:00** visita con **guida** di **Milano** (in accordo con la guida approfondimento dei luoghi non ancora visitati)
- Pranzo a carico dei partecipanti
- **ORE 14.00 – 17:00** proseguimento della visita di **Milano** con **guida**
- **ORE 15:00 ingresso per visita di CASA MANZONI**
- **ORE 16:00 ingresso per visita del CENACOLO DI LEONARDO** con **guida** (ingresso per 22 persone)
- **\*\*Effettuerà questa visita il gruppo che ha visitato CASA MANZONI alle ore 14:00\*\***
- Tempo dedicato ad ulteriori visite di Milano con i docenti accompagnatori (es. Pinacoteca di Brera, chiesa di San Fedele prospiciente palazzo Marino)
- Sera: **cena in ristorante convenzionato** e pernottamento

# New Distance

Viaggi e Vacanze

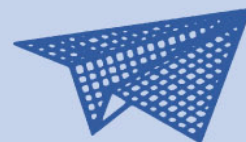
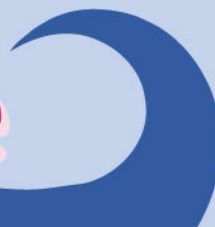

## 22 MAR 12 – COMO / LECCO

- Prima colazione in hotel (a buffet)
- Mattina: sistemazione in **pullman Gran Turismo** e partenza per **Como**.
- **H. 10:00 appuntamento con la guida in Piazza Cavour c/o Hotel Barchetta**  
Inizio visita della città (Duomo con il Broletto e la splendida cattedrale, teatro neoclassico, Basilica di San Fedele e proseguimento della **visita in battello** attraverso le belle ville aristocratiche fino al primo bacino del Lario)
- Pranzo a carico dei partecipanti
- Pomeriggio: **H. 14:30 appuntamento per visita di Lecco con guida** (Pescarenico con la Chiesa e il convento di Frà Cristoforo, Villa Manzoni con il suo Museo)  
(luogo per l'appuntamento da concordare)  
**\*\*INGRESSO E PRENOTAZIONI INCLUSI PER LA VILLA MANZONI\*\***
- **H. 20:00 spettacolo presso il "Teatro Piccolo"**  
**\*\*prenotazione a vostra cura – biglietti di ingresso da pagare a parte\*\***
- *Cena libera* e pernottamento

## 23 MAR 12 – MILANO / LAGO DI GARDA

- Prima colazione in hotel (a buffet)
- **ORE 09:00** sistemazione in **pullman Gran Turismo** e partenza per **Sirmione**. Arrivo visita della città con **guida** (la duecentesca rocca scaligera, la Chiesa di S. Maria Maggiore)
- Pranzo a carico dei partecipanti
- **ORE 14:30 – 15.30** escursione in **battello** sul **lago di Garda** con i docenti accompagnatori  
**Appuntamento al molo di Piazza Castello a Sirmione**  
(Partenza da Sirmione – Grotte di Catullo e giro della zona occidentale del lago)
- **ORE 17:00** sistemazione in pullman e trasferimento in hotel (zona sud del lago di Garda), cena e pernottamento

## 24 MAR 12 – LAGO DI GARDA / BRESCIA / ROMA

- Prima colazione in hotel (a buffet)
- Mattina: sistemazione in **pullman Gran Turismo** e partenza per **Brescia**
- Arrivo e visita con i docenti accompagnatori del nuovo quartiere situato nella parte meridionale della città con il **termovalorizzatore** considerato uno degli impianti migliori al mondo che produce energia elettrica e termica)
- **H. 10:00 ingresso prenotato per visita al Termovalorizzatore con gli esperti**
- Pranzo a carico dei partecipanti
- **ORE 14:00 – 16:00** visita di **Brescia** con **2 guide** (Piazza della Loggia con la Loggia, Torre dell'Orologio, il Monte Vecchio di Pietà, il Museo di Santa Giulia)  
**\*\* PRENOTAZIONE E INGRESSO AL MUSEO DI SANTA GIULIA \*\***
- **ORE 16:00 trasferimento in pullman alla stazione ferroviaria di Brescia**, sistemazione in treno e partenza per **Roma** con posti riservati di 2° classe (ore 17.00 – 20.50)

Il nome e l'indirizzo dell'albergo sono stati comunicati a studenti e professori.

**QUOTA DI PARTECIPAZIONE: .....€ 410,00**

GRUPPO DI 48 PAGANTI + **4 GRATUITA'** (MASSIMO 54 PERSONE SU UN PULLMAN)

### LA QUOTA COMPRENDE:

- Nostra assistenza il giorno della partenza alla stazione ferroviaria di Roma;
- Viaggio Roma / Milano e Brescia / Roma in treno AV con posti riservati di 2° classe;
- Escursioni in **pullman Gran Turismo** come da programma: Lago di Como e 2 giorni al Lago di Garda;

Via Nomentana, 53/B (angolo Via Salaria) | 00016 Monterotondo Scalo | Roma (Italy)

Tel.: +39 06 900 800 06 | Fax: +39 06 900 855 21 | [www.newdistance.it](http://www.newdistance.it) | [viaggi@newdistance.it](mailto:viaggi@newdistance.it)

ND srl | REA I020908 | capitale sociale € 10.000,00 | Partita Iva: 07250311003

# New Distance

Viaggi e Vacanze

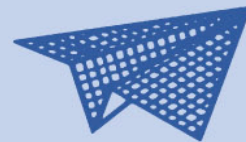

- Sistemazione in hotel di 3\*\*\* stelle in camere a 3 / 4 letti per gli studenti e singole per i professori accompagnatori, tutte con servizi privati;
- Trattamento di mezza pensione dalla cena del 1° giorno alla prima colazione del 5° giorno, esclusa cena del 3° giorno;
- **PRIMA COLAZIONE A BUFFET / CENE SERVITE IN RISTORANTE CONVENZIONATO A MILANO**
- **BUONI PASTO PER I DOCENTI ACCOMPAGNATORI (valore di € 75,00 ciascuno)**
- **BIGLIETTI D'INGRESSO AI MUSEI PER I DOCENTI ACCOMPAGNATORI**
- **SCHEDA TELEFONICA PER LA REPERIBILITA' DEL CAPOGRUPPO (dal valore di € 30,00)**
- I seguenti servizi turistici:
  - \* **guida** per visita di **Milano** (il 1° giorno – 2 guide)
  - \* **ingresso e prenotazione** per visita al **Teatro alla Scala**
  - \* **guida** per visita di **Milano** 2° giorno intera giornata – 2 guide
  - \* **ingresso e prenotazione** per visita della **Casa del Manzoni**
  - \* **ingresso, prenotazione e guida interna** per visita al **Cenacolo di Leonardo**
  - \* **guida** per visita di **Como** (mezza giornata)
  - \* **guida** per visita di **Lecco** (mezza giornata)
  - \* **ingresso e prenotazione** per visita di **Villa Manzoni**
  - \* **guida** per visita di **Sirmione** (mezza giornata)
  - \* Escursione in **battello** sul **lago di Garda**
  - \* Escursione in **battello** sul **lago di Como**
  - \* **ingresso e prenotazione** per visita del **Termovalorizzatore**
  - \* **guida** per visita di **Brescia** – 2 guide il 5° giorno
  - \* **ingresso e prenotazione** al **Museo di Santa Giulia**
- I.V.A., tasse e percentuali di servizio (servizio bus: IVA 10%);
- Gratuità in camera singola come da 'Quota di partecipazione'

## **LA QUOTA NON COMPRENDE:**

- Gli ingressi e le relative prenotazioni( se non diversamente specificato);
- **BIGLIETTI DI INGRESSO PER LA VISIONE DELLO SPETTACOLO AL TEATRO PICCOLO**
- Quanto non chiaramente espresso nella voce "la quota comprende";
- **LE CAUZIONI RICHIESTE DALL'HOTEL (€ 10,00 / 15,00 circa a persona).**

## **ASSICURAZIONI INCLUSE NELLA QUOTA:**

**Vedi allegato consegnato alla scuola e parte integrante del preventivo**

- Responsabilità Civile / Bagaglio / Spese Mediche / Danni involontari a terzi
- Infortuni: morte e invalidità permanente
- **RIMBORSO PENALITÀ ANNULLAMENTO (per malattia / infortunio)**
- **GARANZIA RISCHI ZERO (scioperi / atti terroristici / catastrofi naturali)**  
Copre i rischi economici derivanti dalle mancate partenze dei voli "low cost" e di linea
- **Responsabilità civile e TUTELA LEGALE a copertura dei rischi derivanti dall'obbligo di sorveglianza dei docenti sugli studenti.**

**ATTENZIONE: I rimborsi sono subordinati al rispetto delle scadenze**

## **SUPPLEMENTI EVENTUALI:**

- Sistemazione in singola eccedenti le gratuità € 120,00

Cordiali saluti **NEW DISTANCE**