

New Distance

Viaggi e Vacanze

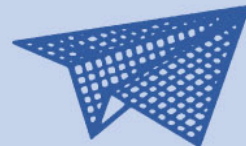

Spett.le Liceo
"GIULIO CESARE"
Corso Trieste, 48
00198 - ROMA
Roma, 24 gennaio 2012

V I E N N A

5 giorni - in aereo

21 MAR 12 - ROMA / VIENNA

- **ORE 07:00 APPUNTAMENTO DEI PARTECIPANTI DAVANTI AL VOSTRO ISTITUTO E TRASFERIMENTO IN PULLMAN GRAN TURISMO ALL'AEROPORTO DI ROMA**
- Incontro dei partecipanti all'aeroporto di Fiumicino con **nostro assistente** e svolgimento delle operazioni di imbarco.
- Partenza per Vienna con volo **AIR BERLIN** (AB 8467 ore 11:10 – 12:35)
- Arrivo a **Vienna** e Pranzo a carico dei partecipanti
- Incontro con nostro **pullman Gran Turismo e guida** per visita di Vienna (lungo il Ring, breve sosta alla Hundertwasserhaus, il moderno e rinomato quartiere)
Visita del castello di **Schoënbrunn** ****INGRESSO E PRENOTAZIONE INCLUSI****
- Trasferimento in hotel e sistemazione nelle camere riservate. Cena e pernottamento.

22 MAR 12 - VIENNA

- Prima colazione in hotel (**a buffet**)
- Mattina: visita di **Vienna** con **guida** (Cattedrale di S.Stefano, Hofburg, Tombe Imperiali, Kaerntner Strasse) ****PRENOTAZIONE E INGRESSO INCLUSI ALLE TOMBE IMPERIALI****
- Pranzo a carico dei partecipanti
- Pomeriggio: visita **guidata** del Museo ospitato all'interno del Palazzo Belvedere con opere di Schiele e Klimt) ****INGRESSO INCLUSO****
- Sera: cena e pernottamento

23 MAR 12 - VIENNA

- Prima colazione in hotel (**a buffet**)
- Mattina: visita di **Vienna** con **guida** (Kunsthistorisches Museum) ****PRENOTAZIONE E INGRESSO INCLUSI****
- Pranzo a carico dei partecipanti
- Pomeriggio: visita della città con **guida** (le testimonianze di Otto Wagner, l'edificio liberty "Padiglione della Secessione" con il tetto d'oro denominato 'il cavolo d'oro', Chiesa di San Carlo – visita esterna) ****INGRESSO E PRENOTAZIONE INCLUSI AL PADIGLIONE****
- Sera: cena e pernottamento

24 MAR 12 - VIENNA (BRATISLAVA)

- Prima colazione in hotel (**a buffet**)
- Intera giornata: **escursione** con **pullman G.T.** a **Bratislava** (circa 1 ora a tratta) e visita della città con **guida** (il castello di Bratislava sulla collina di Napoleone, sosta allo Slavín per godere della bellissima vista sull'intera città, il centro storico e la città vecchia con palazzi ed edifici architettonici, l'accademia Istropolitana, il Duomo di San Martino luogo delle incoronazioni degli Asburgo, la Porta di San Michele, il Palazzo del Primate, l'Opera)
- Pranzo a carico dei partecipanti
- Sera: cena e pernottamento

New Distance

Viaggi e Vacanze

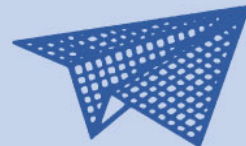

25 MAR 12 - VIENNA / ROMA

- Prima colazione in hotel (**a buffet**)
- Mattina: ultime visite della città con i docenti accompagnatori (il Museo Albertina che ospita la corona di Carlo Magno, passeggiate ed acquisti)
- Pranzo a carico dei partecipanti
- Trasferimento in aeroporto in **pullman Gran Turismo**
- Partenza per **Roma** con volo **AIR BERLIN** (AB 8470 ore 17:10 – 18:40)
- **PULLMAN GRAN TURISMO PER TRASFERIMENTO AEROPORTO / SCUOLA**

QUOTA DI PARTECIPAZIONE.....€ 460,00

GRUPPO DI 40 STUDENTI + 3 DOCENTI GRATUITI

Nome e indirizzo dell'albergo sono stati comunicati ai partecipanti

ATTENZIONE: L'HOTEL CHIEDERA' UNA CAUZIONE DI € 20,00 PER PERSONA.

LA QUOTA COMPRENDE:

- Nostra assistenza all'aeroporto di Roma Fiumicino il giorno della partenza;
- Viaggio Roma / Vienna / Roma in aereo con volo Air Berlin – franchigia bagaglio 20kg;
- Tasse aeroportuali italiane e austriache (suscettibili di variazione);
- Sistemazione in hotel di **4*** stelle** in camere a 3 / 4 letti per gli studenti e singole per i professori accompagnatori, tutte con servizi privati;
- Trattamento di mezza pensione dalla cena del 1° giorno alla prima colazione del 5° giorno
- **PRIMA COLAZIONE A BUFFET / CENE IN RISTORANTE CONVENZIONATO**
- **RIMBORSO SPESE DI TRASPORTO PER I DOCENTI ACCOMPAGNATORI**
- **BIGLIETTI INGRESSO AI MUSEI PER I DOCENTI ACCOMPAGNATORI**
- **SCHEDA TELEFONICA PER LA REPERIBILITA' DEL CAPOGRUPPO**
- **BUONI PASTO PER I DOCENTI ACCOMPAGNATORI**
- I seguenti servizi turistici:
 - * **pullman privato** per trasferimento scuola / aeroporto / scuola
 - * **pullman privato** per trasferimento aeroporto / hotel / aeroporto a Vienna;
 - * **pullman privato e guida** per visita di Vienna e del Castello di Schoenbrunn il giorno d' arrivo;
 - * **PRENOTAZIONE E INGRESSO INCLUSI AL CASTELLO DI SCHOENBRUNN**
 - * **guida** per visita al Kunsthistorisches Museum ****INGRESSO INCLUSO****
 - * visita **guidata** del Museo ospitato all'interno del Palazzo Belvedere ****INGRESSO INCLUSO****
 - * **guida** per visita di Vienna (mezza giornata);
 - * **PRENOTAZIONE E INGRESSO INCLUSI ALLE TOMBE IMPERIALI**
 - * **guida** per visita di Vienna – itinerario di Otto Wagner (mezza giornata)
 - * **INGRESSO E PRENOTAZIONE INCLUSI AL PADIGLIONE DELLA SECESSIONE**
 - * **Pullman privato per escursione a Bratislava (intera giornata)**
 - * **guida** per visita di **BRATISLAVA** (mezza giornata)
- I.V.A., tasse e percentuali di servizio;
- Gratuità in camera singola come da 'quota di partecipazione'

LA QUOTA NON COMPRENDE:

- Gli extra in genere e le bevande; i mezzi pubblici;
- Gli ingressi e le relative prenotazioni (se non diversamente specificato);
- EVENTUALI CAUZIONI RICHIESTE DAGLI ALBERGHI (€ 20,00 circa a persona);
- Quanto non chiaramente espresso nella voce "la quota comprende".

New Distance

Viaggi e Vacanze

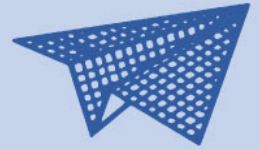

ASSICURAZIONI INCLUSE NELLA QUOTA:

Vedi allegato consegnato alla scuola e parte integrante del preventivo

- Responsabilità Civile / Bagaglio / Spese Mediche / Danni involontari a terzi
- Infortuni: morte e invalidità permanente
- **RIMBORSO PENALITÀ ANNULLAMENTO (per malattia / infortunio)**
- **GARANZIA RISCHI ZERO (scioperi / atti terroristici / catastrofi naturali)**

Copre i rischi economici derivanti dalle mancate partenze dei voli "low cost" e di linea

- **Responsabilità civile a copertura dei rischi derivanti dall'obbligo di sorveglianza dei docenti sugli studenti.**

ATTENZIONE: I rimborsi sono subordinati al rispetto delle scadenze

LA QUOTA NON COMPRENDE:

- Gli extra in genere e le bevande; i mezzi pubblici;
- Gli ingressi e le relative prenotazioni (se non diversamente specificato);
- EVENTUALI CAUZIONI RICHIESTE DAGLI ALBERGHI (€ 20,00 circa a persona);
- Quanto non chiaramente espresso nella voce "la quota comprende".

NOTA BENE:

- Gli orari dei voli devono essere riconfermati dalla compagnia aerea al momento dell'effettiva assegnazione dei posti;
- La quota di partecipazione è calcolata in base alle tariffe aeree odierne. Ogni eventuale aumento relativo alle tasse aeroportuali porterà ad un adeguamento della quota di partecipazione;
- **LA NOSTRA AGENZIA SI AVVALE DI UN CORRISPONDENTE IN LOCO A DISPOSIZIONE PER QUALSIASI NECESSITA'.**

**DOCUMENTO PER L'ESPATRIO PER I CITTADINI ITALIANI:
CARTA DI IDENTITA' VALIDA PER L'ESPATRIO O PASSAPORTO IN CORSO DI VALIDITA'**
- non verranno accettate patenti di guida o tessere ministeriali -
(Gli studenti di altra nazionalità sono pregati di rivolgersi al proprio consolato in tempi
utile per un eventuale rilascio di un visto d'ingresso)

Cordiali saluti
NEW DISTANCE