

# New Distance

Viaggi e Vacanze

Spett.le Liceo  
"GIULIO CESARE"

Corso Trieste, 48

00198 - ROMA

Roma, 20 gennaio 2012

## P A R I G I

5 giorni - in aereo

### 18 MAR 12 – ROMA / PARIGI

- **ORE 06:45 APPUNTAMENTO DEI PARTECIPANTI DAVANTI AL VOSTRO ISTITUTO E TRASFERIMENTO IN PULLMAN GRAN TURISMO ALL'AEROPORTO DI ROMA**
- Incontro dei partecipanti all'aeroporto di Fiumicino con **nostro assistente** e svolgimento delle operazioni di imbarco.
- Partenza per **Parigi Orly** con volo **EASY JET (U2 4244** ore 10:00 – 12:05)
- Arrivo a destinazione e trasferimento in hotel in **pullman Gran Turismo** per deposito bagaglio
- Pranzo a carico dei partecipanti
- **Ore 15.00- 18:00** visita **guidata** di **Parigi** (Tour Eiffel, il Trocadero, Les Invalides, Tomba di Napoleone, Grand Palais)  
(luogo dell'appuntamento da concordare)  
**\*\*INGRESSO AL MAUSOLEO DI NAPOLEONE\*\***
- Sera: cena e pernottamento

### 19 MAR 12 – PARIGI

- Prima colazione in hotel (**BUFFET CONTINENTALE**)
- **ORE 09:00 – 14:30** visita **guidata** di **Parigi** intera giornata (l'Île de la Cité, Notre Dame, Sainte Chapelle, Centro G. Pompidou)
- **ORE 09:45** ingresso 1° gruppo alla **Sainte Chapelle e Conciergerie** con **guida**
- **ORE 10:15** ingresso 2° gruppo alla **Sainte Chapelle e Conciergerie** con **guida**
- Al termine proseguimento della visita della città con la guida
- **ORE 12:00** ingresso prenotato al **Museo del Louvre**
- Pranzo a carico dei partecipanti
- Pomeriggio: proseguimento delle visite della città con i docenti (Beaubourg – Les Halles)
- Sera: cena e pernottamento

### 20 MAR 12 – PARIGI

- Prima colazione in hotel (**BUFFET CONTINENTALE**)
- **h.09:00 – 12:00** visita di **Parigi** con **guida** (Museo d'Orsay che ospita gli Impressionisti)  
**\*\* INGRESSI INCLUSI \*\***
- Pranzo a carico dei partecipanti
- **h.14:30 – 17:30**: proseguimento delle visite di **Parigi** con **guida** (il quartiere latino, Place Vendome, Place de Voges)
- Sera: cena e pernottamento

### 21 MAR 12 – PARIGI (VERSAILLES)

- Prima colazione in hotel (**BUFFET CONTINENTALE**)
- Durante la giornata: **escursione con pullman e guida** (dalle ore 11.30 alle ore 15:30) per visita della **Reggia di Versailles**  
**ORE 11:30** appuntamento con **pullman e guida** in hotel  
**ORE 12:45** ingresso alla **Reggia di Versailles** con **guida** (sono previste 2 guide)
- Pranzo a carico dei partecipanti
- **ORE 15:30** rientro a **Parigi** e visite libere della città con i docenti (Les Halles, S.Eustache, Palais Royal)
- Sera: cena e pernottamento

# New Distance

Viaggi e Vacanze

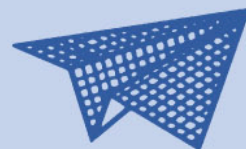

## **22 MAR 12 – PARIGI**

- Prima colazione in hotel (**BUFFET CONTINENTALE**)
- Mattina: visita di **Parigi** con i docenti accompagnatori (il quartiere di Montmartre e la chiesa del Sacro Cuore da cui si ammira un bellissimo panorama su tutta la città)
- Pranzo a carico dei partecipanti
- **ORE 16:15** trasferimento all'aeroporto di **Parigi Orly** in **pullman Gran Turismo**
- Partenza per **Roma** con volo **EASY JET (U2 4249** ore 20:30 – 22:25)  
**PULLMAN GRAN TURISMO PER TRASFERIMENTO AEROPORTO / SCUOLA**

**QUOTA DI PARTECIPAZIONE**.....**€ 475,00**  
GRUPPO DI 49 STUDENTI + 3 DOCENTI

**Nome e indirizzo dell'albergo sono stati comunicati agli alunni**  
**Cauzione hotel € 20,00**

### **LA QUOTA COMPRENDE:**

- Nostra assistenza all'aeroporto di Roma il giorno della partenza;
- Viaggio Roma / Parigi / Roma in aereo con volo **EASYJET** *incluso trasporto di 1 bagaglio in cabina (CM 56X45X25)- Eventuale bagaglio da stiva kg.20 in supplemento (€28,00)*
- Tasse aeroportuali italiane e francesi (suscettibili di variazione fino all'emissione dei biglietti aerei);
- Sistemazione in hotel della categoria prescelta in camere a 3/4 letti per gli studenti e singole per i professori accompagnatori, tutte con servizi privati;
- Trattamento di mezza pensione dalla cena del 1° giorno alla colazione del 5° (pasti serviti in ristoranti convenzionati-colazione a buffet in molti degli hotels proposti)
- **SCHEDA TELEFONICA PER LA REPERIBILITA' DEL CAPOGRUPPO (dal valore di € 50,00)**
- **BUONI PASTO PER I DOCENTI ACCOMPAGNATORI (dal valore di € 100,00 cad.)**
- **RIMBORSO SPESE TRASPORTI PER I DOCENTI ACCOMPAGNATORI** (CarteVisite)
- **BIGLIETTI INGRESSO AI MUSEI PER I DOCENTI ACCOMPAGNATORI**
- I seguenti servizi turistici:
  - \* **pullman Gran Turismo** per trasferimento scuola / aeroporto / scuola
  - \* **pullman Gran Turismo** per trasferimento aeroporto / hotel / aeroporto a Parigi;
  - \* **guida** per visita della città (**3 mezza giornate**)
  - \* **guida** per visita del **Museo d' Orsay** **\*\*ingresso inclusi\*\***
  - \* **guida** per visita al **Museo del Louvre** **\*\* ingresso e prenotazione inclusi\*\***
  - \* **ingresso** alla **Tomba di Napoleone**
  - \* **ingresso** alla **Sainte Chapelle + Conciergerie**
  - \* **pullman Gran Turismo e guida** per escursione a **Versailles**
  - \* **ingresso** alla **Reggia e Giardini di Versailles**
- I.V.A., tasse e percentuali di servizio;
- Gratuità in camera singola come da 'quota di partecipazione'

### **ASSICURAZIONI INCLUSE NELLA QUOTA:**

**Vedi allegato consegnato alla scuola e parte integrante del preventivo**

# New Distance

Viaggi e Vacanze

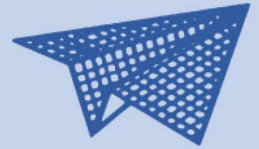

- Responsabilità Civile / Bagaglio / Spese Mediche / Danni involontari a terzi
- Infortuni: morte e invalidità permanente
- **RIMBORSO PENALITÀ ANNULLAMENTO (per malattia / infortunio)**
- **GARANZIA RISCHI ZERO (scioperi / atti terroristici / catastrofi naturali)**

**Copre i rischi economici derivanti dalle mancate partenze dei voli "low cost" e di linea**

- **Responsabilità civile e tutela legale a copertura dei rischi derivanti dall'obbligo di sorveglianza dei docenti sugli studenti.**

**ATTENZIONE:** I rimborsi sono subordinati al rispetto delle scadenze

**LA QUOTA NON COMPRENDE:**

- Gli extra in genere e le bevande; I mezzi pubblici;
- Gli ingressi e relative prenotazioni (se non diversamente specificato);
- Quanto non chiaramente espresso nella voce "la quota comprende";
- EVENTUALE CAUZIONE RICHIESTA DALL'HOTEL (€ 20,00 / 30,00 circa a persona).

**NOTA BENE:**

- Gli orari dei voli devono essere riconfermati dalla compagnia aerea al momento dell'effettiva assegnazione dei posti;
- La quota di partecipazione è calcolata in base alle tariffe aeree odierne. Ogni eventuale aumento relativo alle tasse aeroportuali porterà ad un adeguamento della quota di partecipazione;
- **LA NOSTRA AGENZIA SI AVVALE DI UN CORRISPONDENTE IN LOCO A DISPOSIZIONE PER QUALSIASI NECESSITA'.**

**DOCUMENTO PER L'ESPATRIO PER I CITTADINI COMUNICATI:**

**CARTA DI IDENTITA' VALIDA PER L'ESPATRIO O PASSAPORTO IN CORSO DI VALIDITA'**

*Tutti i partecipanti di nazionalità diversa dovranno necessariamente rivolgersi al proprio consolato per ottenere eventuale visto d'ingresso*

*Cordiali saluti*  
**NEW DISTANCE**