

# New Distance

Viaggi e Vacanze

Spett.le Liceo  
"GIULIO CESARE"  
Corso Trieste, 48  
00198 ROMA  
Roma, 11 novembre 2013

## BERLINO

5 giorni - in aereo

**CLASSI IIIA (16 studenti) + Prof.ssa Testini e IIH (21 studenti) + proff. Enea e Currò= TOT 40**

### 26/11/2013 – ROMA / BERLINO

h, 6,00: Appuntamento davanti a scuola con pullman

#### **h. 07.00 APPUNTAMENTO ALL'AEROPORTO DI ROMA FIUMICINO / TERMINAL T2**

- Incontro con **nostro assistente**, svolgimento delle operazioni di imbarco e partenza per **Berlino** con volo EASYJET (EZY 4985 ore 08.55 – 11.10)
- Pranzo a carico dei partecipanti
- Arrivo, incontro con **nostro pullman privato e guida** per **giro panoramico** di 3 ore circa della città (Porta di Brandeburgo sovrastata dalla Quadriga della Vittoria simbolo di Berlino da cui partiva il celebre "Muro", viale "Unter der Linden" storica e imponente strada della città, Platz der Akademie, Monumento all'olocausto, panoramica del quartiere delle antiche e nuovissime ambasciate)
- Al termine trasferimento in hotel e sistemazione nelle camere riservate
- Sera: cena in ristorante convenzionato a beve distanza dall'hotel e pernottamento

### 27/11/2013 - BERLINO

- Prima colazione in hotel (**a buffet**)
- Mattina: 3 ore di visita di **Berlino** con **guida**, comprendenti **Pergamon Museum-l'Isola dei Musei**  
**\*\* INGRESSO E PRENOTAZIONE INCLUSI \*\***
- Pranzo a carico dei partecipanti
- Con i docenti: h.14,30 visita del **Museo Ebraico** con **guida** (interna al museo)  
**\*\* INGRESSO E PRENOTAZIONE INCLUSI**
- Sera: cena in ristorante convenzionato a beve distanza dall'hotel e pernottamento

### 28/11/2013 - BERLINO

- Prima colazione in hotel (**a buffet**)
- Mattina: 3 ore di visita di **Berlino** con **guida** (Postdammer Platz, il "Muro di Berlino", Topografia del Terrore, il Check Point Charlie, Friedrich Strasse, la piazza antica "Gendarmeria")  
**\*\* INGRESSO E PRENOTAZIONE ALLA TOPOGRAFIA DEL TERRORE \*\***
- Pranzo a carico dei partecipanti
- ore 15.30 con i docenti al Palazzo del **Reichstag** (Parlamento)  
**\*\*INGRESSO, PRENOTAZIONE E AUDIOGUIDE INCLUSE PER LA VISITA ALLA CUPOLA\*\***
- Sera: cena in ristorante convenzionato a beve distanza dall'hotel e pernottamento

### 29/11/2013 - BERLINO

- Prima colazione in hotel (**a buffet**)
- Mattina: con i docenti e i mezzi pubblici a POTSDAM per visita del **Castello di Sans souci** con **guida interna** h 10,20
- Pranzo a carico dei partecipanti
- Con i docenti 1° gruppo h15.30, 2° gruppo h.16.30 visita della **Gaemalde Galerie con guida interna del museo** **\*\*INGRESSO E PRENOTAZIONE INCLUSI\*\***
- Sera: cena in ristorante convenzionato a beve distanza dall'hotel e pernottamento

### 30/11/2013 - BERLINO / ROMA

- Prima colazione in hotel (**a buffet**)
- Mattina: 3 ore di visita di **Berlino** con **guida** (i cortili del quartiere ebraico, passeggiate intorno alla Sinagoga, Oranienburgerstrasse, Alexander Platz con la Torre della Televisione –

# New Distance

Viaggi e Vacanze

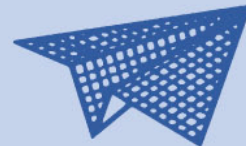

- Fernsehturm
- Pranzo a carico dei partecipanti
- Pomeriggio: trasferimento in **pullman Gran Turismo** all'aeroporto e svolgimento delle operazioni d'imbarco. Partenza per **Roma** con volo EASYJET (EZY 4988 ore 17.20 – 19.30)
- Ritorno in pullman davanti a scuola – arrivo previsto verso le 21.00- 21.30

**QUOTA DI PARTECIPAZIONE.....€ 415,00**

**HOTEL CONFERMATO HOTEL TIERGARTEN\*\*\* Alt- Moabit 10559 BERLINO**

Tel. 0049 30 399896

Cauzione .....€ 20,00 a studente

## LA QUOTA COMPRENDE:

- **Nostra assistenza telefonica H24**
- **Nostra assistenza** all'aeroporto di Roma il giorno della partenza;
- Viaggio Roma / Berlino / Roma in aereo con volo EASY JET
- **1 bagaglio in cabina cm 56/45/25 COMPRESI RUOTE E MANIGLIE DELLE VALIGIE (bagaglio da stiva facoltativo in supplemento -----€ 38,00)**
- Tasse aeroportuali italiane e tedesche;
- Sistemazione in hotel **3\*\*\* stelle superiore** in camera a 3 / 4 letti per gli studenti e singole per i professori accompagnatori, tutte con servizi privati;
- Trattamento di mezza pensione dalla cena del 1° giorno alla prima colazione del 5° giorno (le cene saranno servite in ristorante convenzionato nelle vicinanze dell'hotel);
- **ACQUA INCLUSA AI PASTI / PRIMA COLAZIONE A BUFFET**
- **SCHEDE TELEFONICHE PER LA REPERIBILITÀ DEL CAPOGRUPPO (valore di € 50,00)**
- **BUONI PASTO PER DOCENTI ACCOMPAGNATORI (dal valore di € 100,00 ciascuno)**
- I seguenti servizi turistici:
  - \* **Pullman privato** per trasferimento aeroporto / hotel / aeroporto a Berlino;
  - \* **Pullman privato e guida** per visita di Berlino (mezza giornata – giorno di arrivo);
  - \* **Guida** per visita di Berlino (2 mezze giornate) e **ingresso** alla Topografia del Terrore;
  - \* **Ingresso e prenotazione** al Palazzo del Reichstag - **audio-guide** per visita della Cupola;
  - \* **Guida, ingresso e prenotazione** per il Pergamon Museum;
  - \* **Guida, ingresso e prenotazione** per Neue Nationalgalerie
  - \* **Guida, ingresso e prenotazione** per il Museo Ebraico;
- I.V.A., tasse e percentuali di servizio;
- Gratuità in camera singola come da "quota di partecipazione"

## ASSICURAZIONI INCLUSE NELLA QUOTA - ESTESA AD ALUNNI E DOCENTI:

Vedi allegato consegnato alla scuola e parte integrante del preventivo

- Responsabilità Civile / Bagaglio / Spese Mediche / Danni involontari a terzi
- Infortuni: morte e invalidità permanente
- **RIMBORSO PENALITÀ ANNULLAMENTO (per malattia / infortunio)**
- **GARANZIA RISCHI ZERO (scioperi / atti terroristici / catastrofi naturali / Epidemie)**
- Copre i rischi economici derivanti dalle mancate partenze dei voli "low cost" e di linea
- **Responsabilità civile + TUTELA LEGALE a copertura dei rischi derivanti dall'obbligo di sorveglianza dei docenti sugli studenti.**

**ATTENZIONE:** I rimborsi sono subordinati al rispetto delle scadenze

## LA QUOTA NON COMPRENDE:

- Gli extra in genere e le bevande; i mezzi pubblici;
- Gli ingressi e le relative prenotazioni (se non diversamente specificato);
- Quanto non chiaramente espresso nella voce "la quota comprende";
- EVENTUALI CAUZIONI RICHIESTE DALL'HOTEL (€ 20,00 a persona).

DOCUMENTO PER L'ESPATRIO PER I CITTADINI ITALIANI:  
CARTA DI IDENTITÀ VALIDA PER L'ESPATRIO O PASSAPORTO IN CORSO DI VALIDITÀ  
(gli studenti di diversa nazionalità sono pregati di rivolgersi al proprio consolato  
in tempo utile per un eventuale visto d'ingresso)

Via Nomentana, 53/B (angolo Via Salaria) | 00016 Monterotondo Scalo | Roma (Italy)